

BADAN KEPEGAWAIAN DAERAH

# PROFIL KEPEGAWAIAN

JANUARI 2020



# REKAP PNS SE- KALIMANTAN BARAT

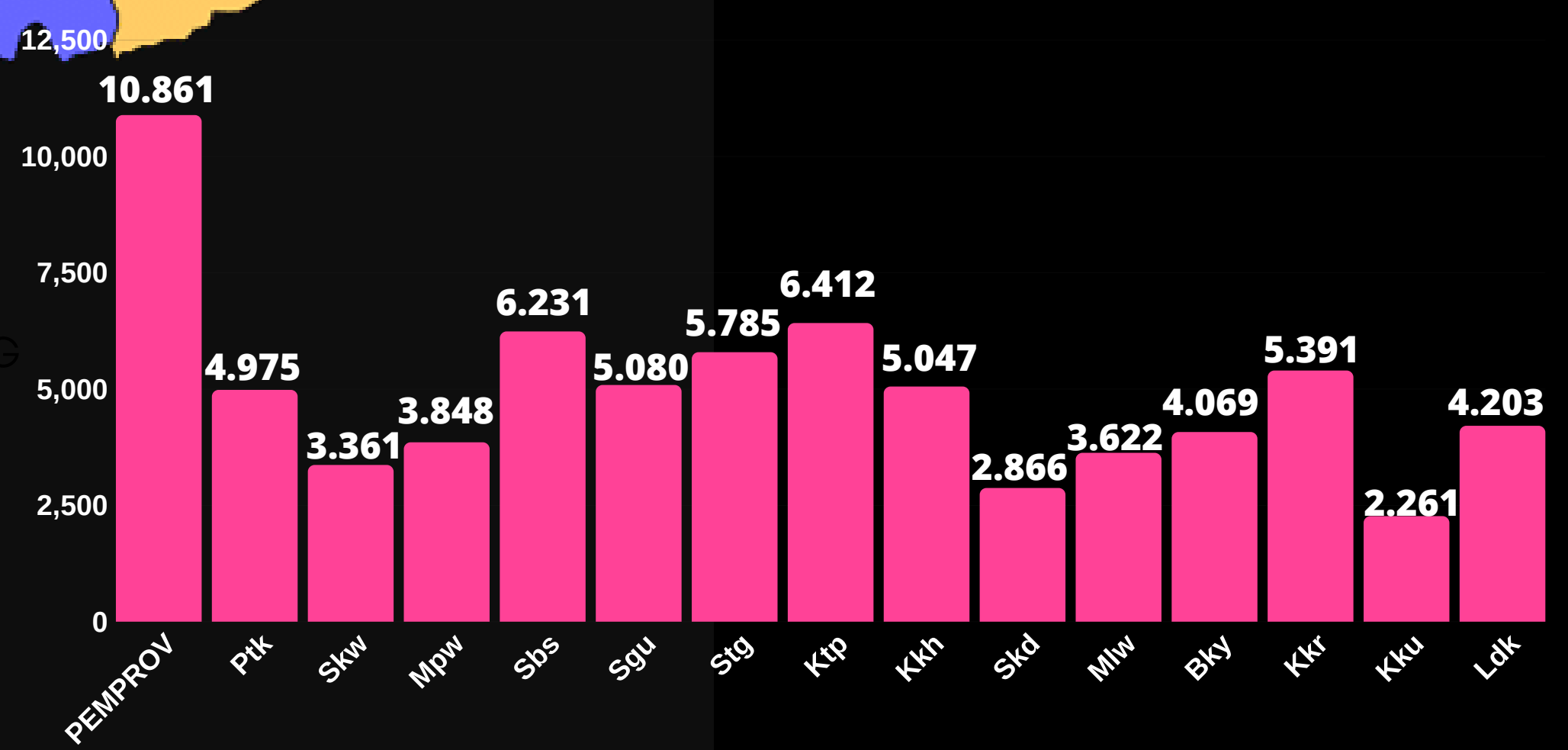
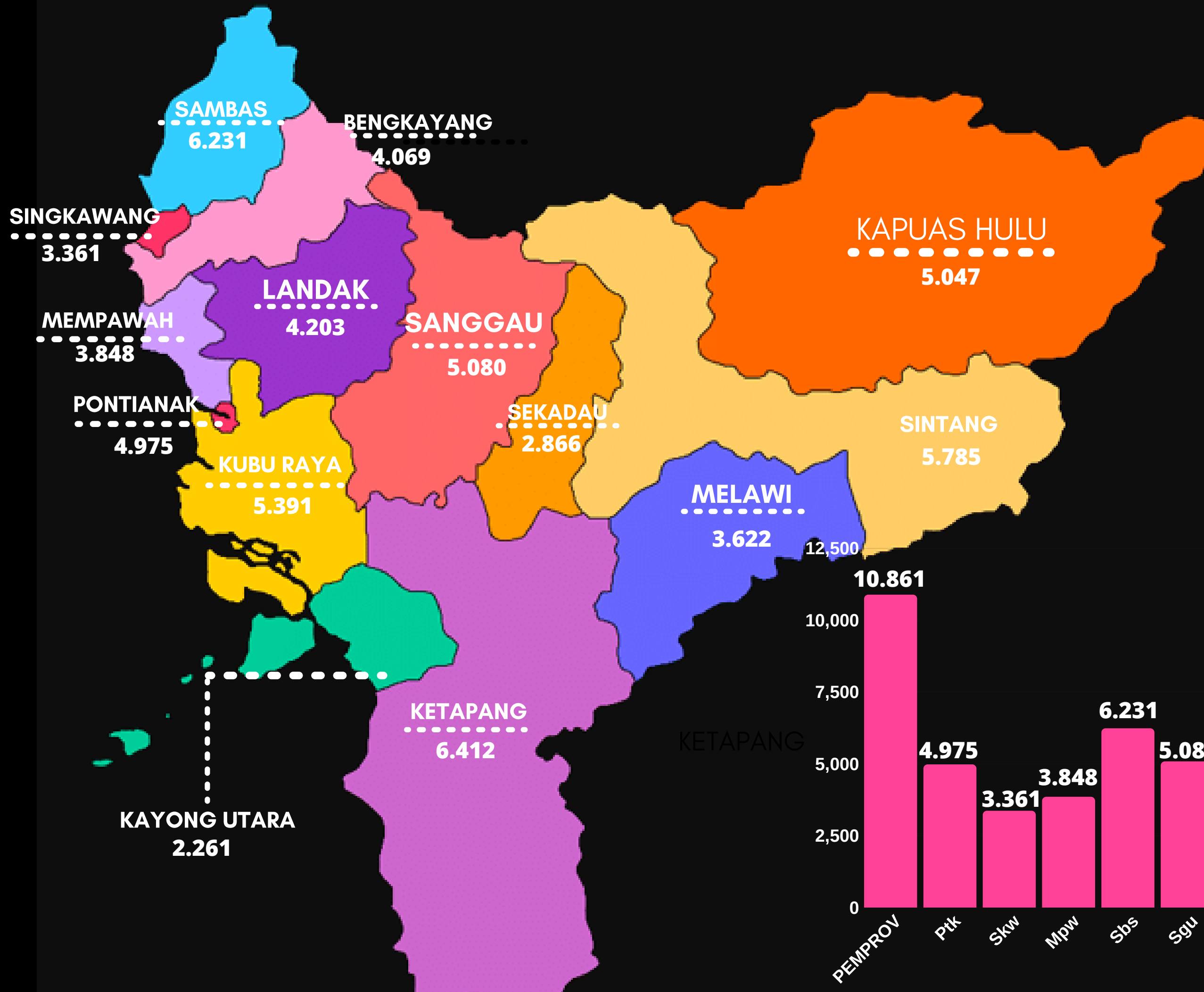

# KOMPOSISI PNS BERDASARKAN JENIS KELAMIN

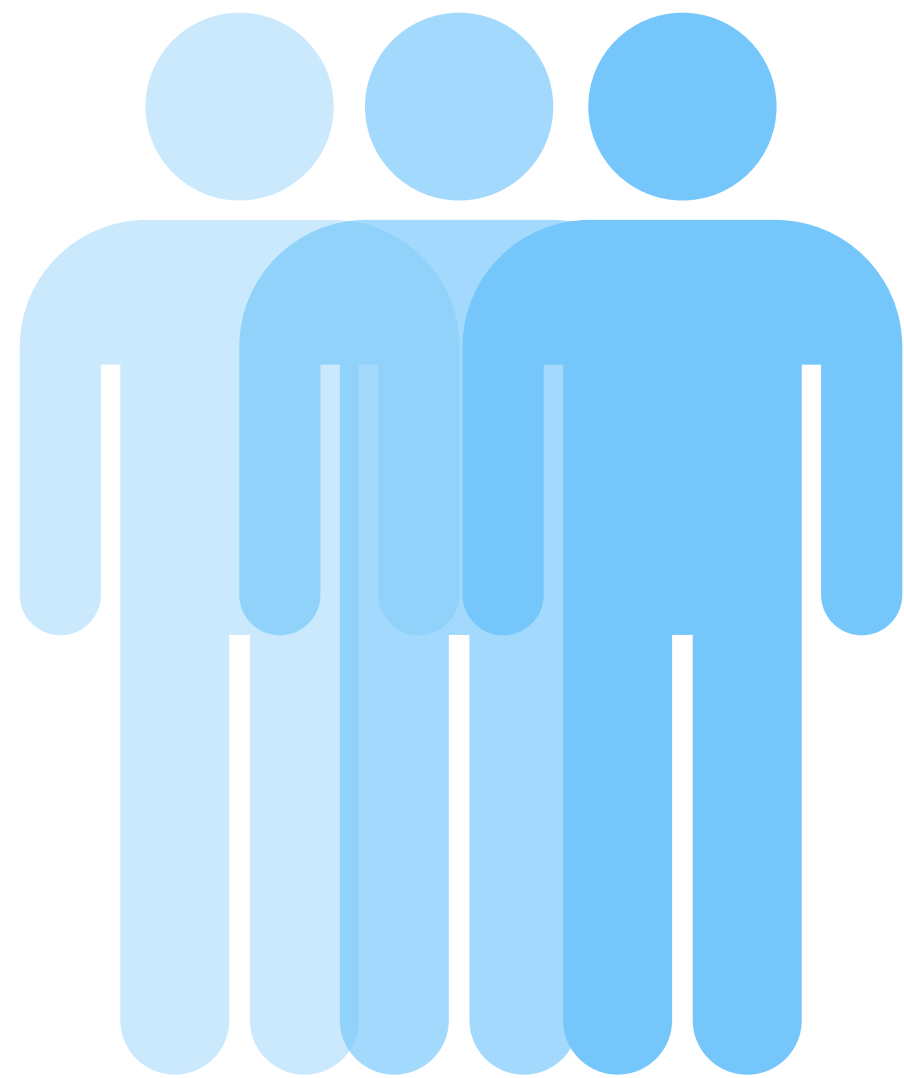

PRIA  
51.3%

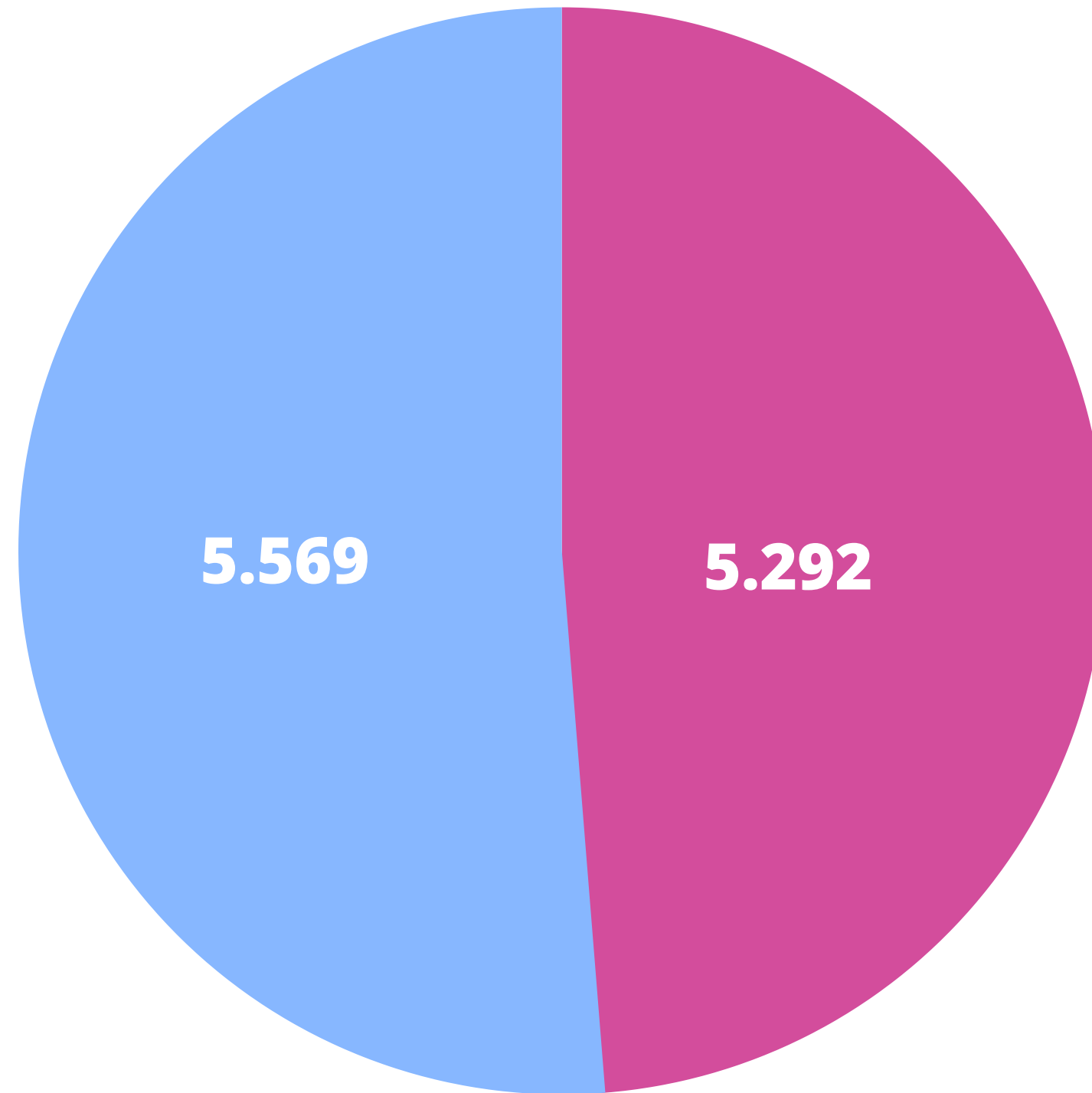

WANITA  
48.7%

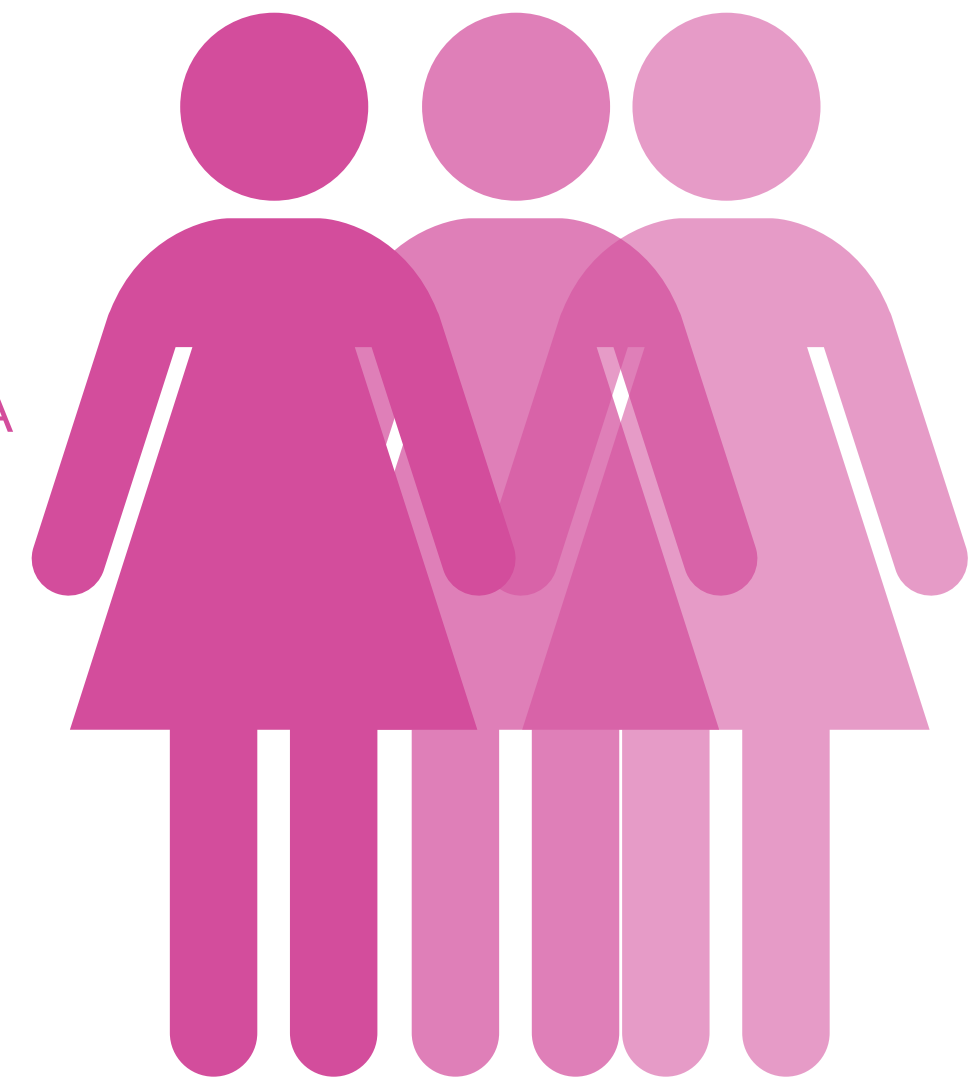

JUMLAH TOTAL PNS PEMPROV 10.861

# Komposisi PNS Berdasarkan Usia

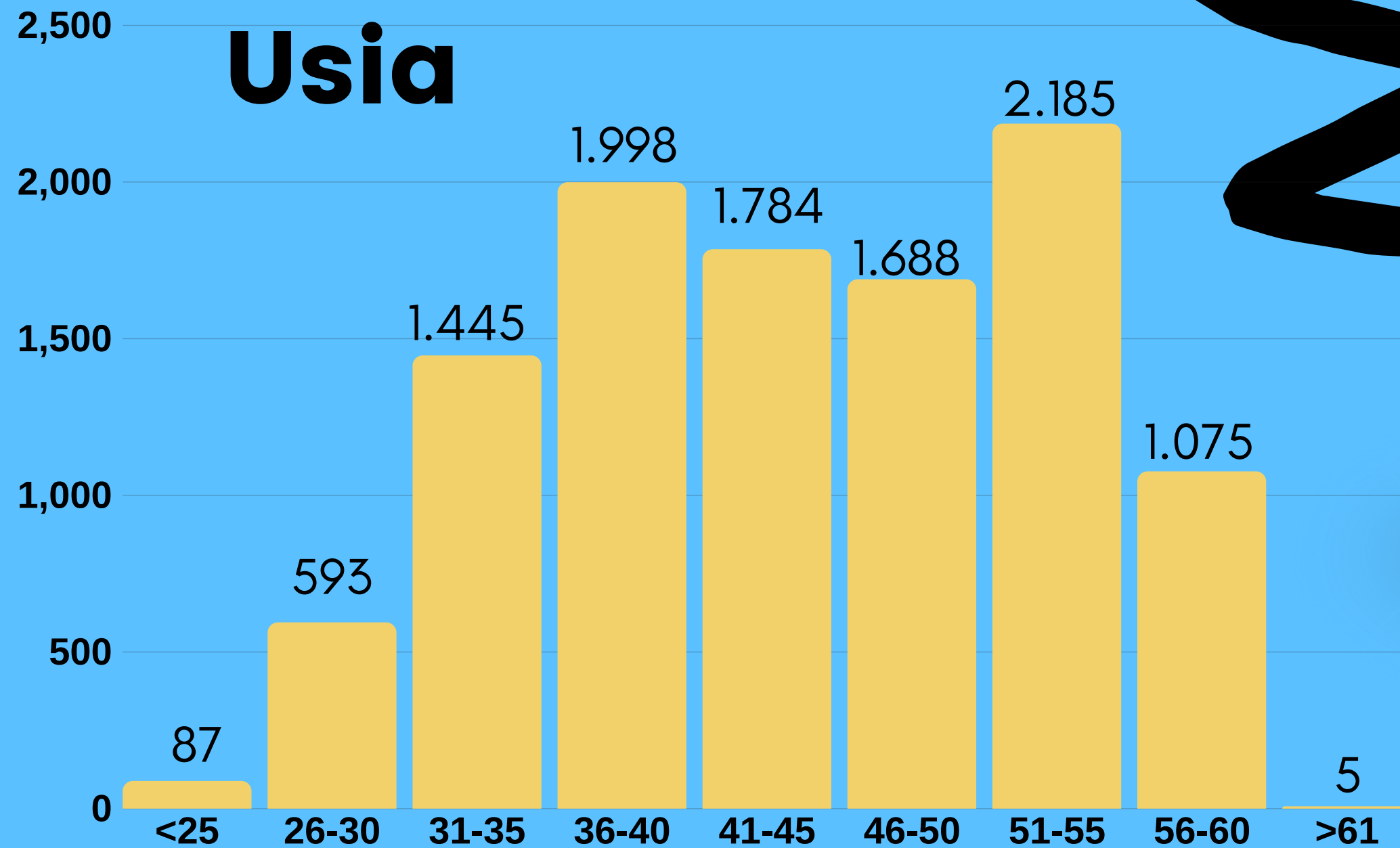

JUMLAH TOTAL PNS PEMPROV 10.861

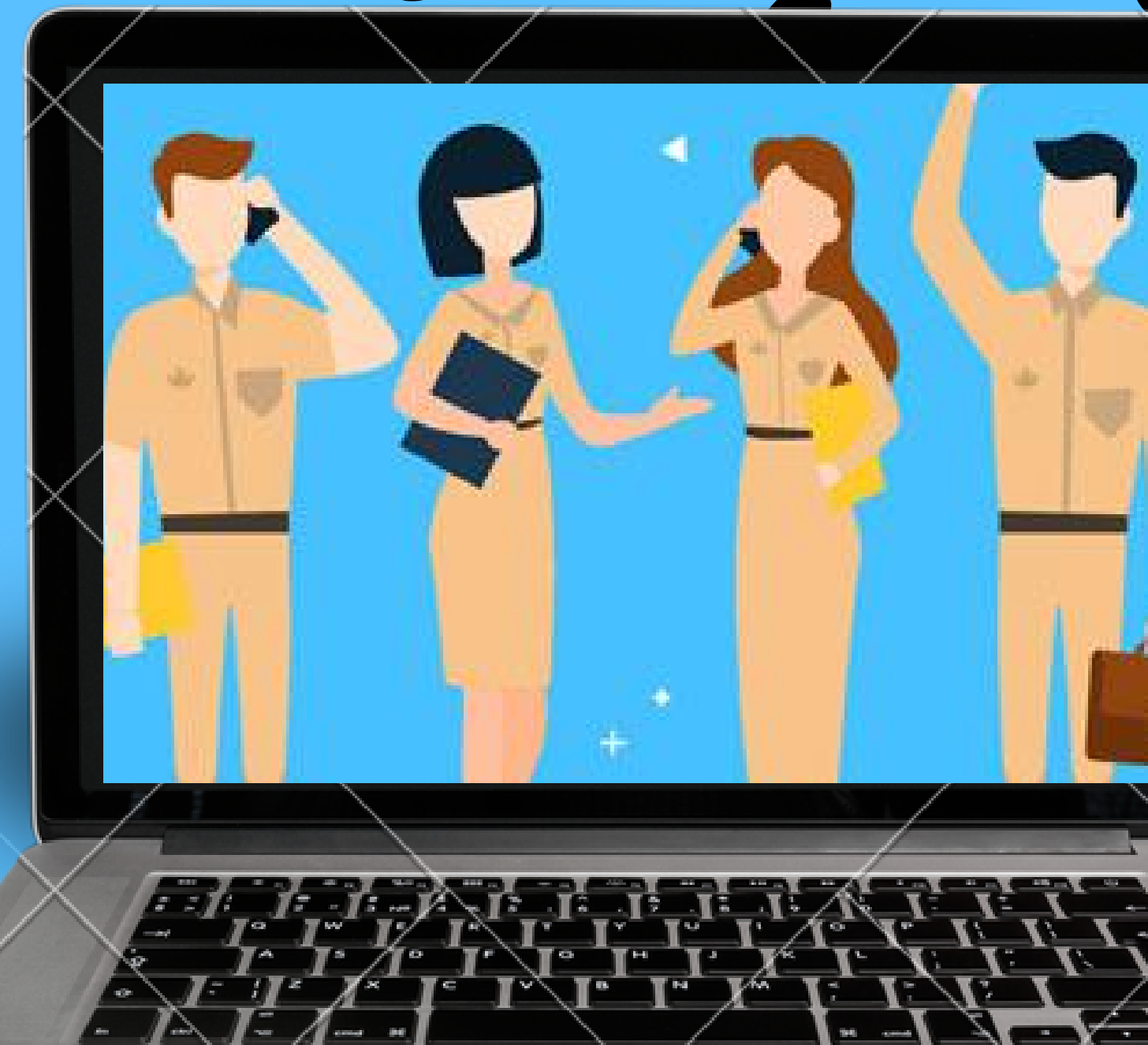



# KOMPOSISI PNS BERDASARKAN AGAMA

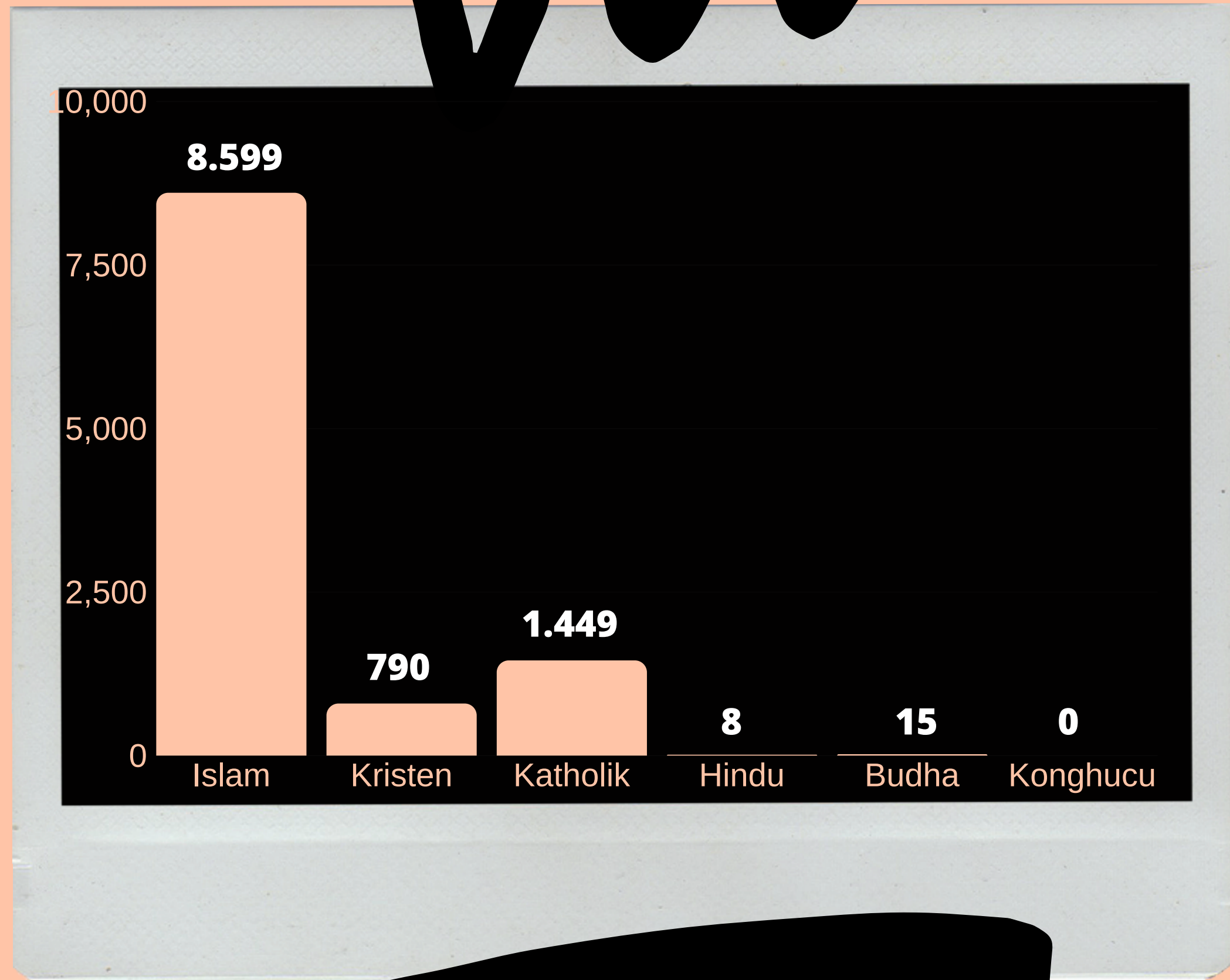

JUMLAH TOTAL PNS PEMPROV 10.861

# KOMPOSISI PNS BERDASARKAN PENDIDIKAN

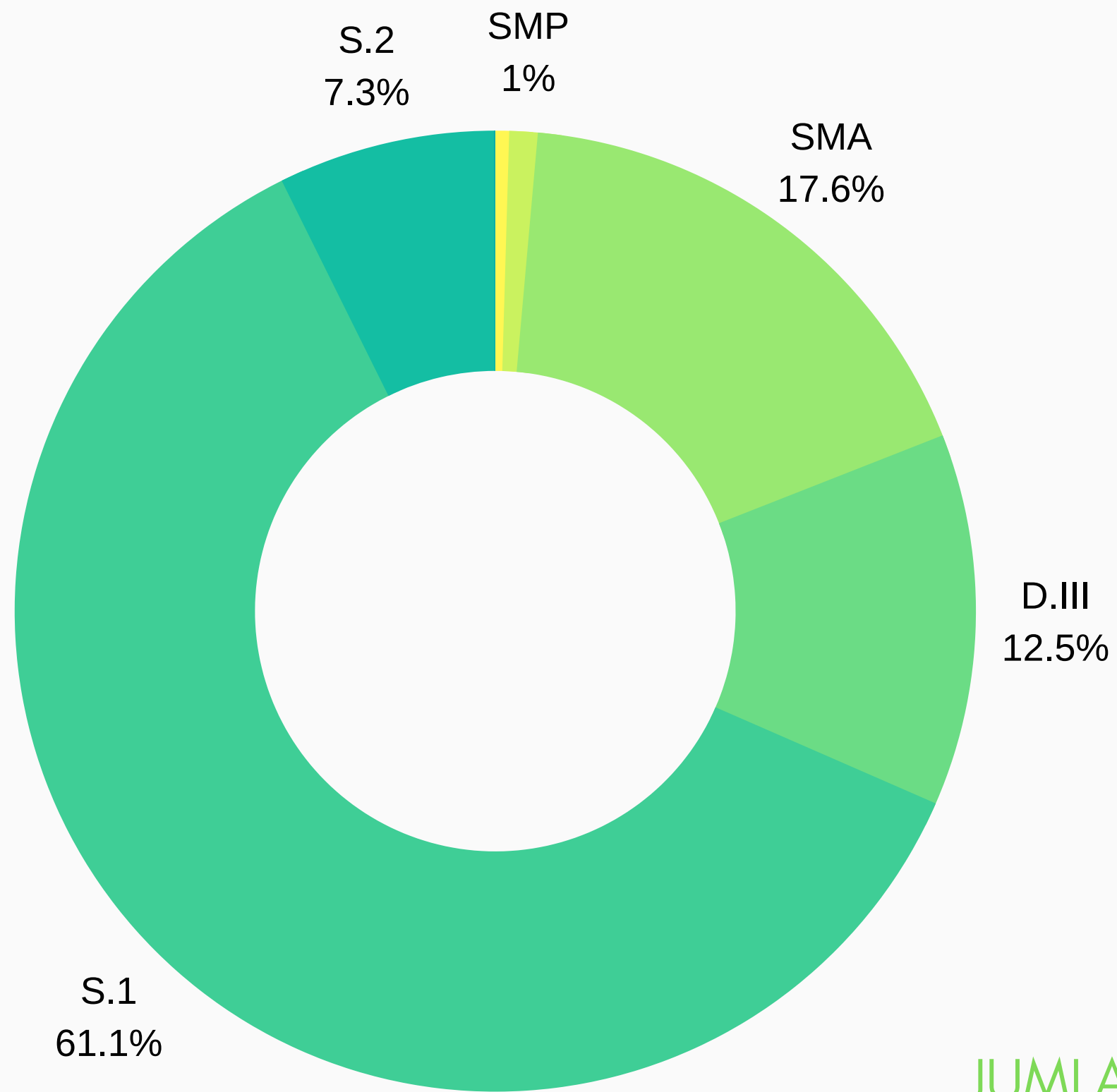

**SD : 50**  
**SMP : 103**  
**SMA : 1.907**  
**D.III : 1.354**  
**S.1 : 6.613**  
**S.2 : 788**  
**S.3 : 5**

JUMLAH TOTAL PNS PEMPROV 10.861



# KOMPOSISI PNS BERDASARKAN GOLONGAN RUANG

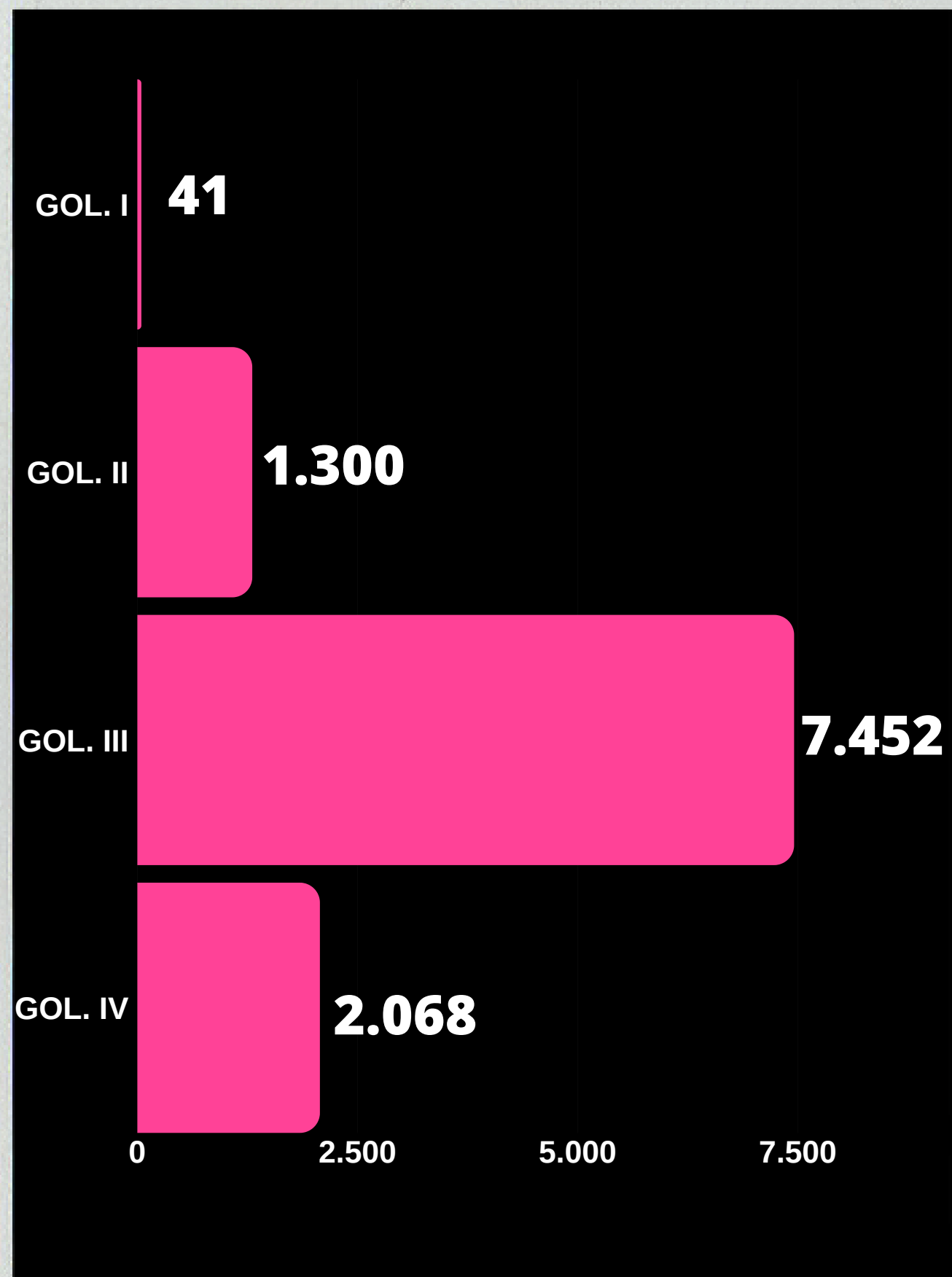

**Gol. I : 41**

**Gol. II : 1.300**

**Gol III : 7.452**

**Gol. IV : 2.068**

**JUMLAH TOTAL PNS PEMPROV  
10.861**



# KOMPOSISI PNS BERDASARKAN JENIS JABATAN



Pelaksana  
37.4%

**JUMLAH TOTAL PNS PEMPROV**  
**10.861**

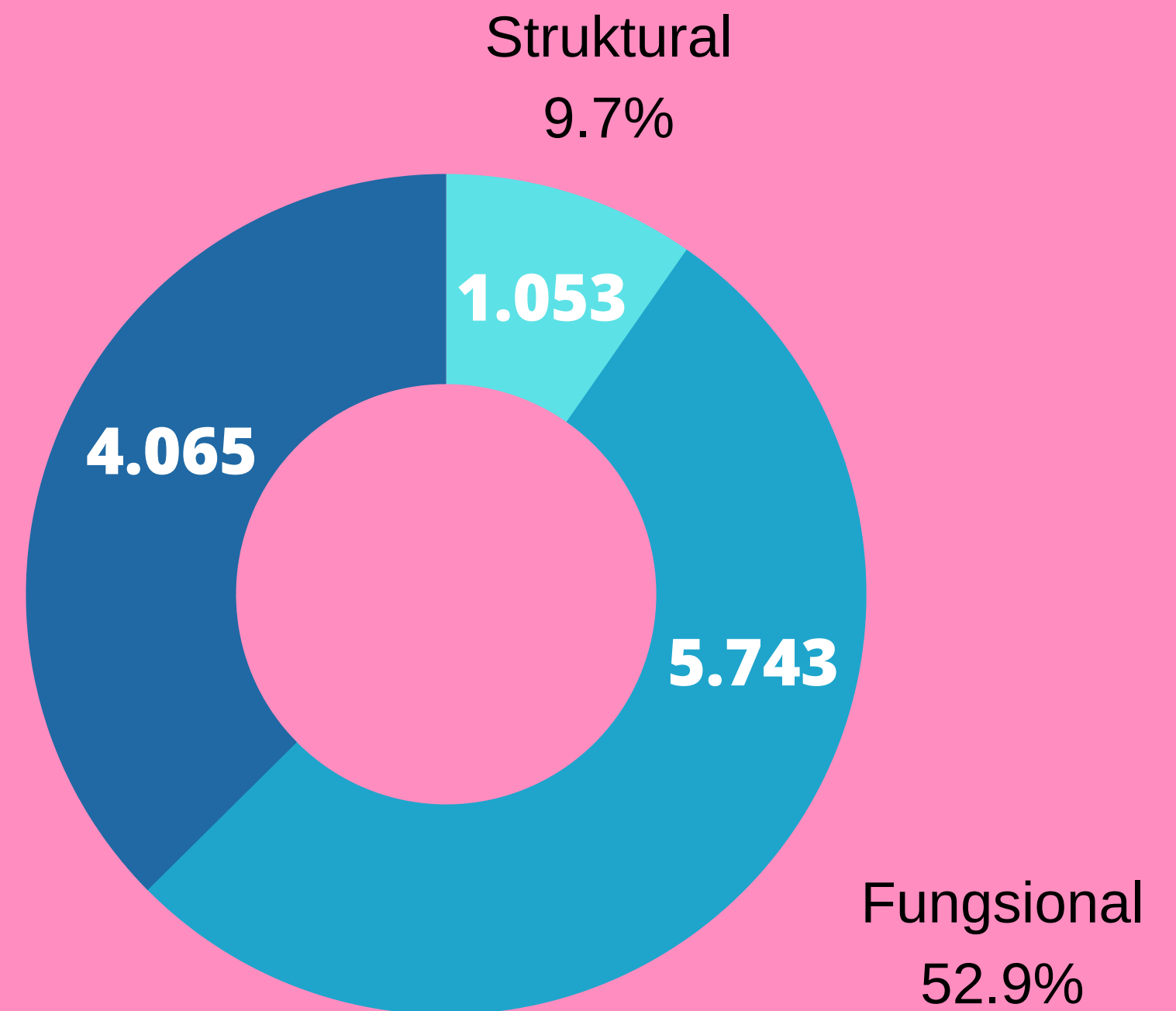





# REKAP PEJABAT STRUKTURAL



**JPT. Madya**

**1**

**JPT. Pratama**

**43**

**J. Administrator**

**261**

**J. Pengawas**

**748**

# REKAP JABATAN STRUKTURAL

JENIS JABATAN	TERISI	LOWONG	KESELURUHAN
JPT MADYA	1	0	1
JPT PRATAMA	43	6	49
J. ADMINISTRATOR	261	8	269
J. PENGAWAS	748	367	1115

# DAFTAR PEJABAT PIMPINAN TINGGI YANG LOWONG

1. DINAS PEKERJAAN UMUM DAN PENATAAN RUANG
2. DINAS PERUMAHAN RAKYAT DAN KAWASAN PERMUKIMAN
3. DINAS ENERGI DAN SUMBER DAYA MINERAL
4. BADAN KEUANGAN DAN ASET
5. BADAN PENGELOLAAN PERBATASAN
6. RSUD DR. SOEDARSO
7. BIRO KESEJAHTERAAN RAKYAT
8. BIRO ADMINISTRASI PIMPINAN



# REKAP PNS TENAGA PENDIDIKAN

